

ETAT DES RISQUES NATURELS MINIERES ET TECHNOLOGIQUES D1 94000 CRETEIL

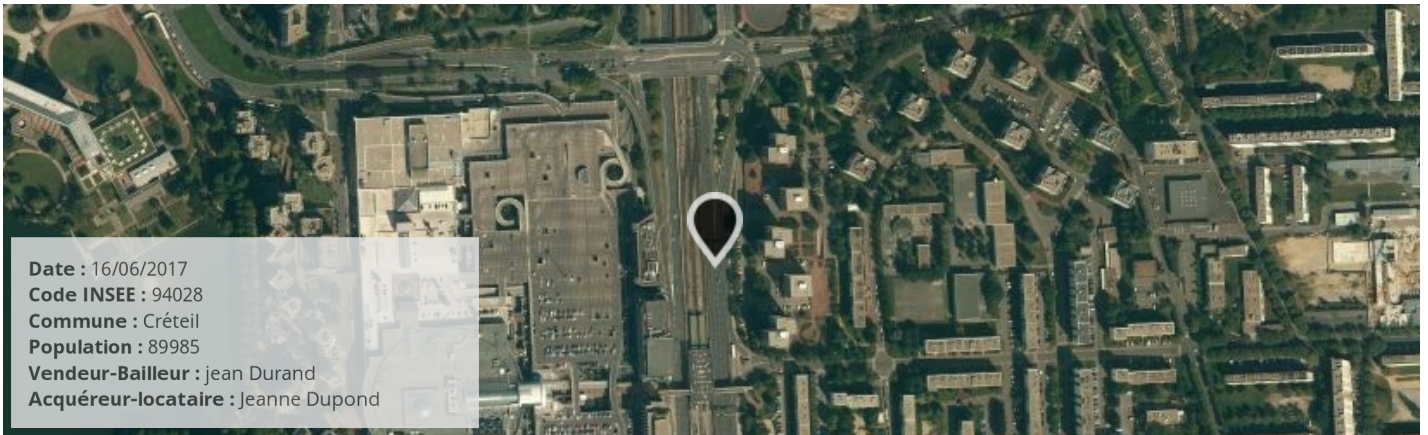

SYNTHÈSE DE L'EXPOSITION DE LA COMMUNE AUX RISQUES

Radon : NIVEAU 1

5 BASIAS, 0 BASOL, 5 ICPE

SEISME : NIVEAU 1

RISQUES NATURELS ⁽¹⁾

Inondation
Mouvement de terrain
Séisme

RISQUES MINIERES ⁽¹⁾

Aucun

RISQUES TECHNOLOGIQUES ⁽¹⁾

Transport de marchandises dangereuses

(1) Ces risques concernent la COMMUNE, reportez-vous aux conclusions pour connaître les risques concernant le bien.

(2) BASOL = Base de données de pollution des SOLS, (3) BASIAS = Base de données des Sites Industriels et Activités de Services

(4) ICPE = Installations Classées pour la Protection de l'Environnement

PLAN DE PREVENTION DES RISQUES

| Risques | Etat | Libellé | Date |
|--|----------|---------------------------|------------|
| Inondation (Par une crue à débordement lent de cours d'eau) | Approuvé | PPRi Marne et Seine | 28/07/2000 |
| Inondation (Par ruissellement et coulée de boue) | Préscrit | PPRi Ruissellement urbain | 09/07/2001 |
| Mouvement de terrain (Tassements différentiels) | Préscrit | PPRMT Argiles | 09/07/2001 |
| Mouvement de terrain (Affaissements et effondrements (cavités souterrain)) | Préscrit | secteur 6 | 01/08/2001 |
| Inondation (Par une crue à débordement lent de cours d'eau) | Approuvé | PPRi Marne et Seine | 12/11/2007 |

CONCLUSIONS

Le bien est concerné par les PPR suivants:

- Inondation et la cartographie indique que le bien se trouve dans une zone inondable
- Mouvement de terrain et la cartographie indique que le bien se trouve dans une zone de mouvement de terrain

Atlas de Zone Inondable

| Aléa | Nom de l'AZI | Date |
|------------|--------------|------------|
| Inondation | Marne | 01/12/1999 |
| Inondation | La Seine | 01/12/1999 |

Arrêtés portant reconnaissance de l'état de catastrophe naturelle

| Type de catastrophe | Début | Fin | Arrêté | JO du |
|---|------------|------------|------------|------------|
| Inondations et coulées de boue | 23/07/1988 | 23/07/1988 | 19/10/1988 | 03/11/1988 |
| Mouvements de terrain consécutifs à la sécheresse | 01/06/1989 | 31/12/1991 | 06/11/1992 | 18/11/1992 |
| Inondations et coulées de boue | 15/01/1995 | 31/01/1995 | 18/07/1995 | 03/08/1995 |
| Inondations et coulées de boue | 02/07/1995 | 02/07/1995 | 28/09/1995 | 15/10/1995 |
| Mouvements de terrain différentiels CSRS | 01/01/1992 | 30/04/1997 | 17/12/1997 | 30/12/1997 |
| Inondations, coulées de boue et mouvements de terrain | 25/12/1999 | 29/12/1999 | 29/12/1999 | 30/12/1999 |
| Mouvements de terrain différentiels CSRS | 01/05/1997 | 31/12/1997 | 27/12/2000 | 29/12/2000 |
| Mouvements de terrain différentiels CSRS | 01/07/2003 | 30/09/2003 | 11/01/2005 | 01/02/2005 |
| Inondations et coulées de boue | 28/05/2016 | 05/06/2016 | 15/06/2016 | 16/06/2016 |

Cartographie des inondations

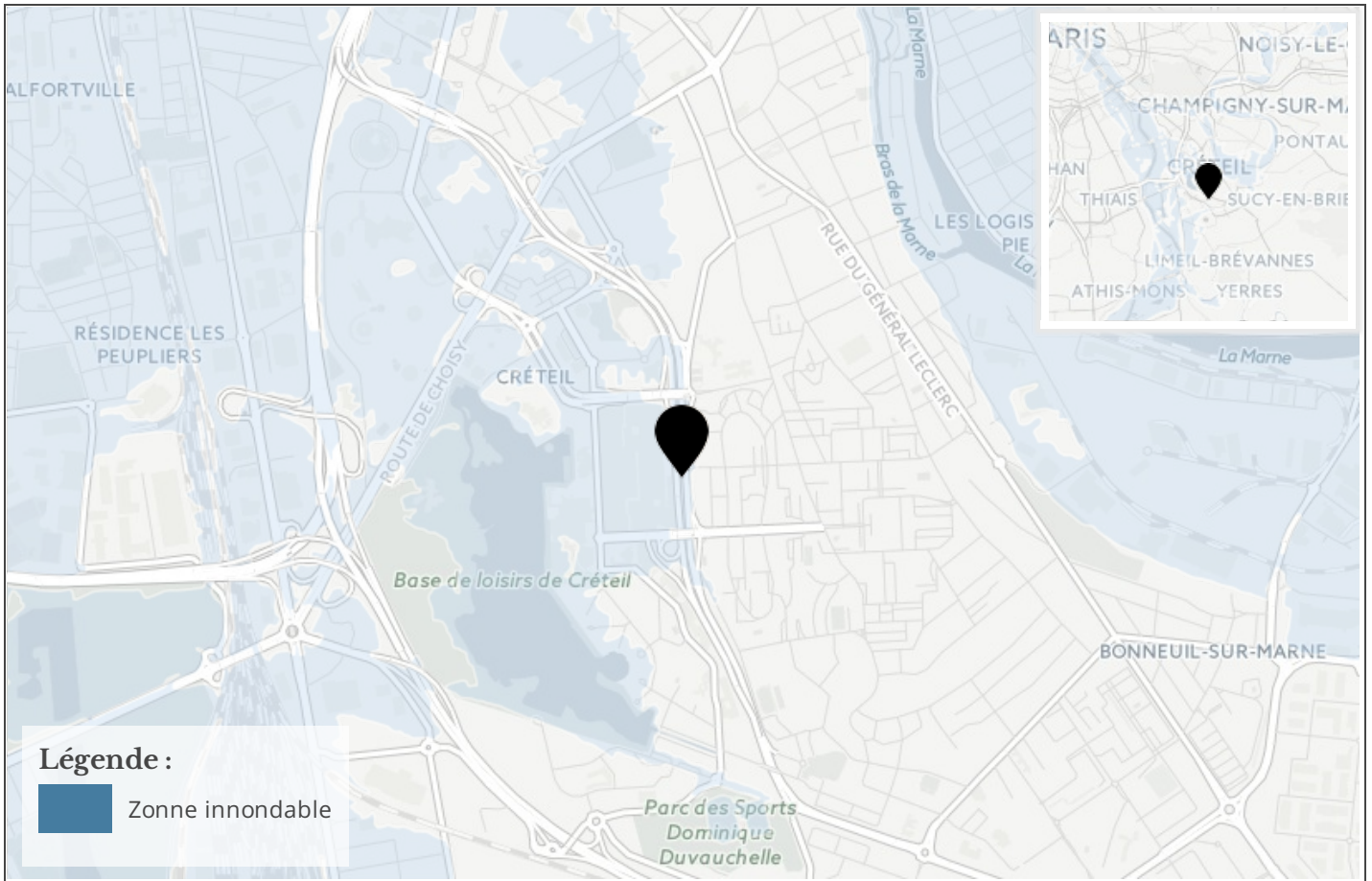

Cartographie des mouvements de terrains

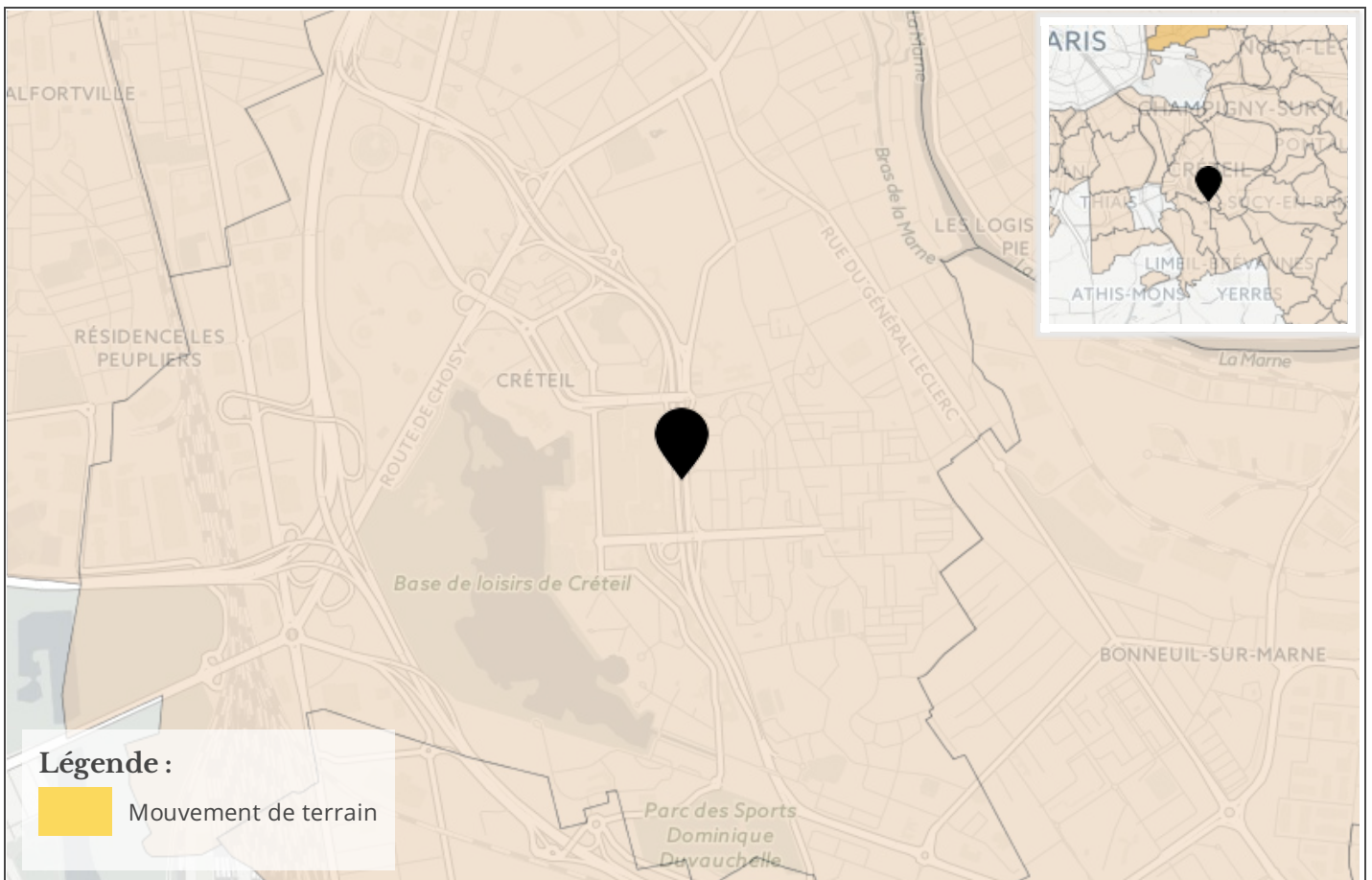

Cartographie des argiles

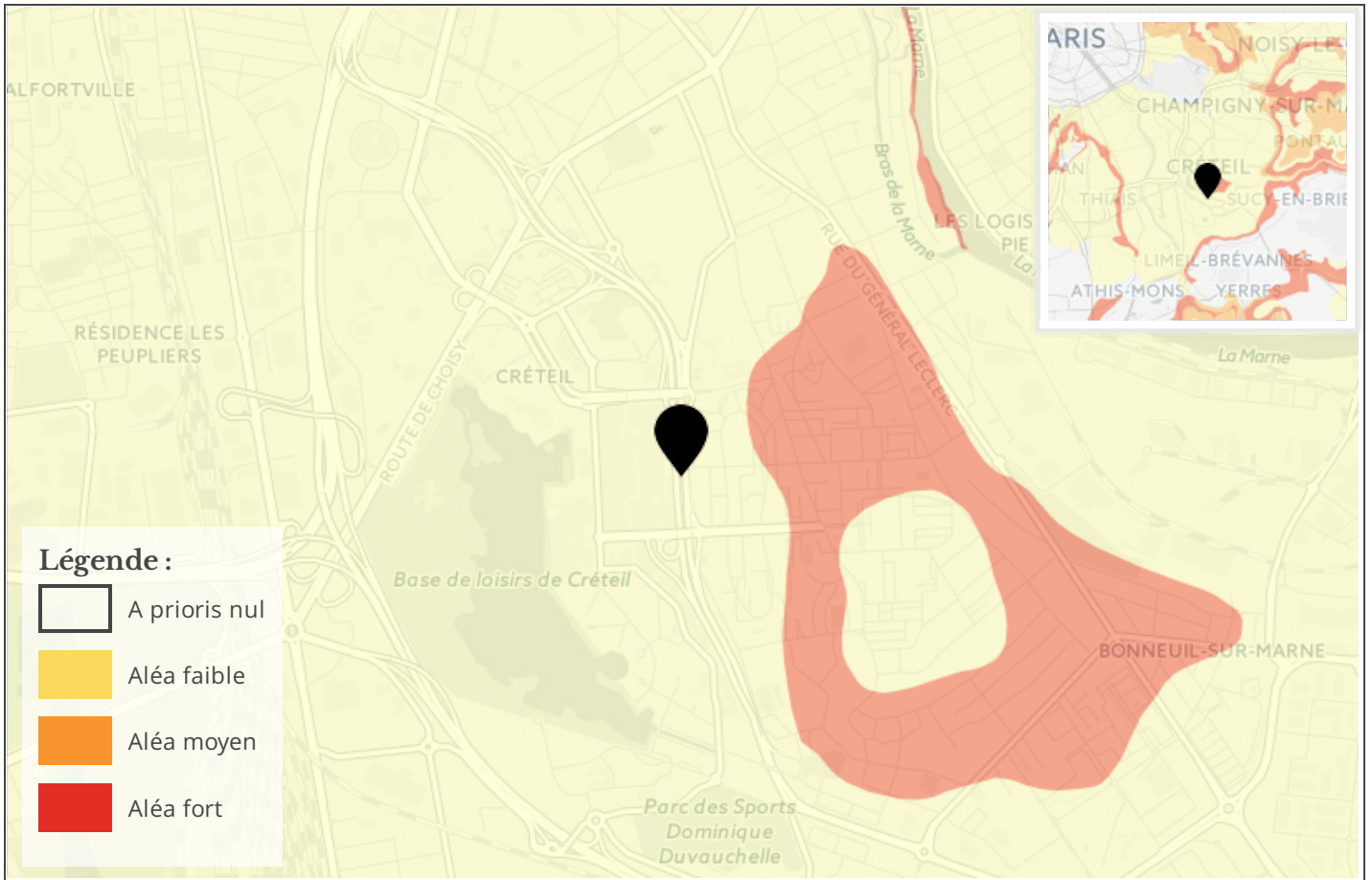

Cartographie des carrières / gypse

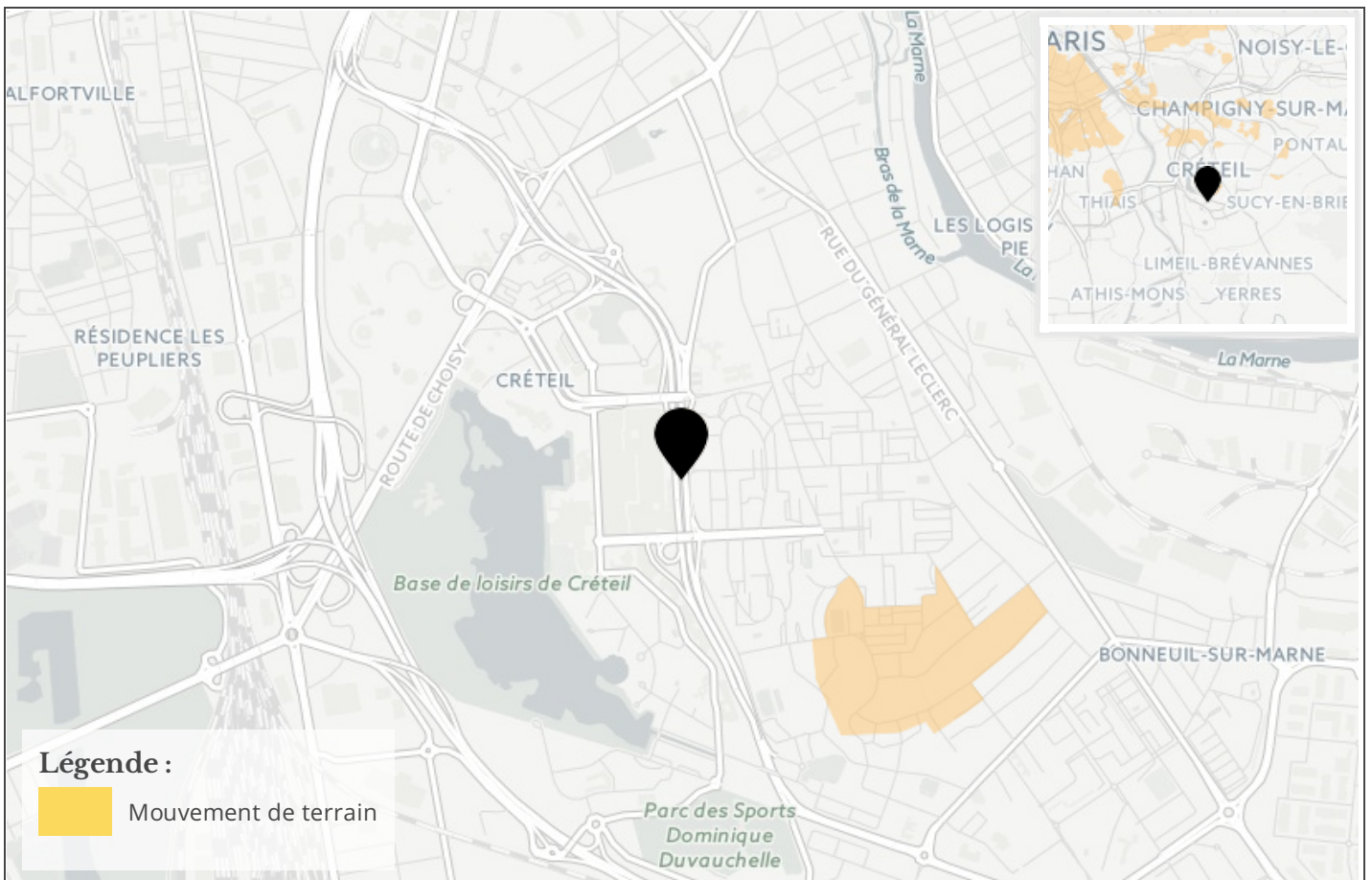

Referentiel cadastral parcelle

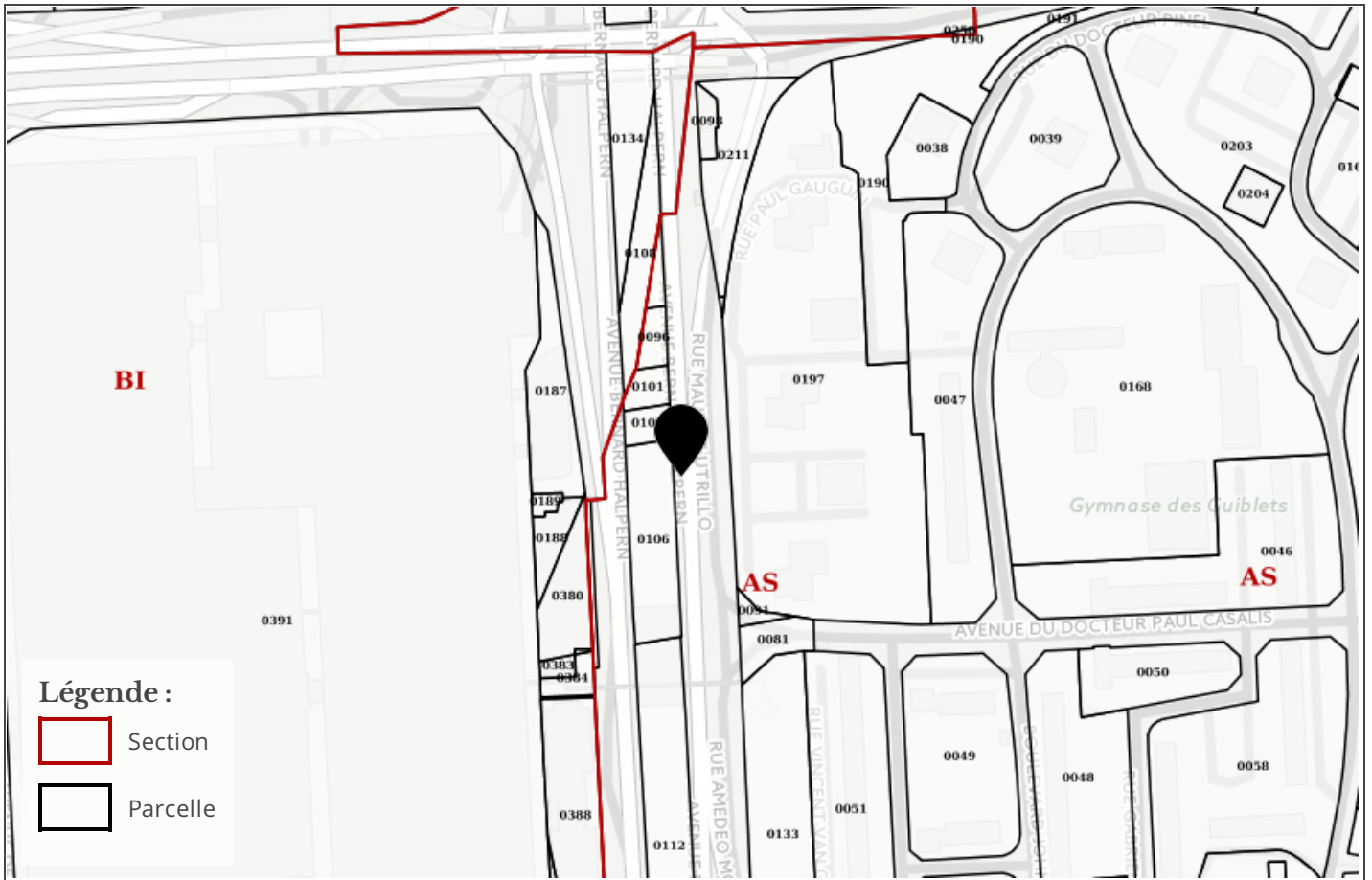

Information RADON

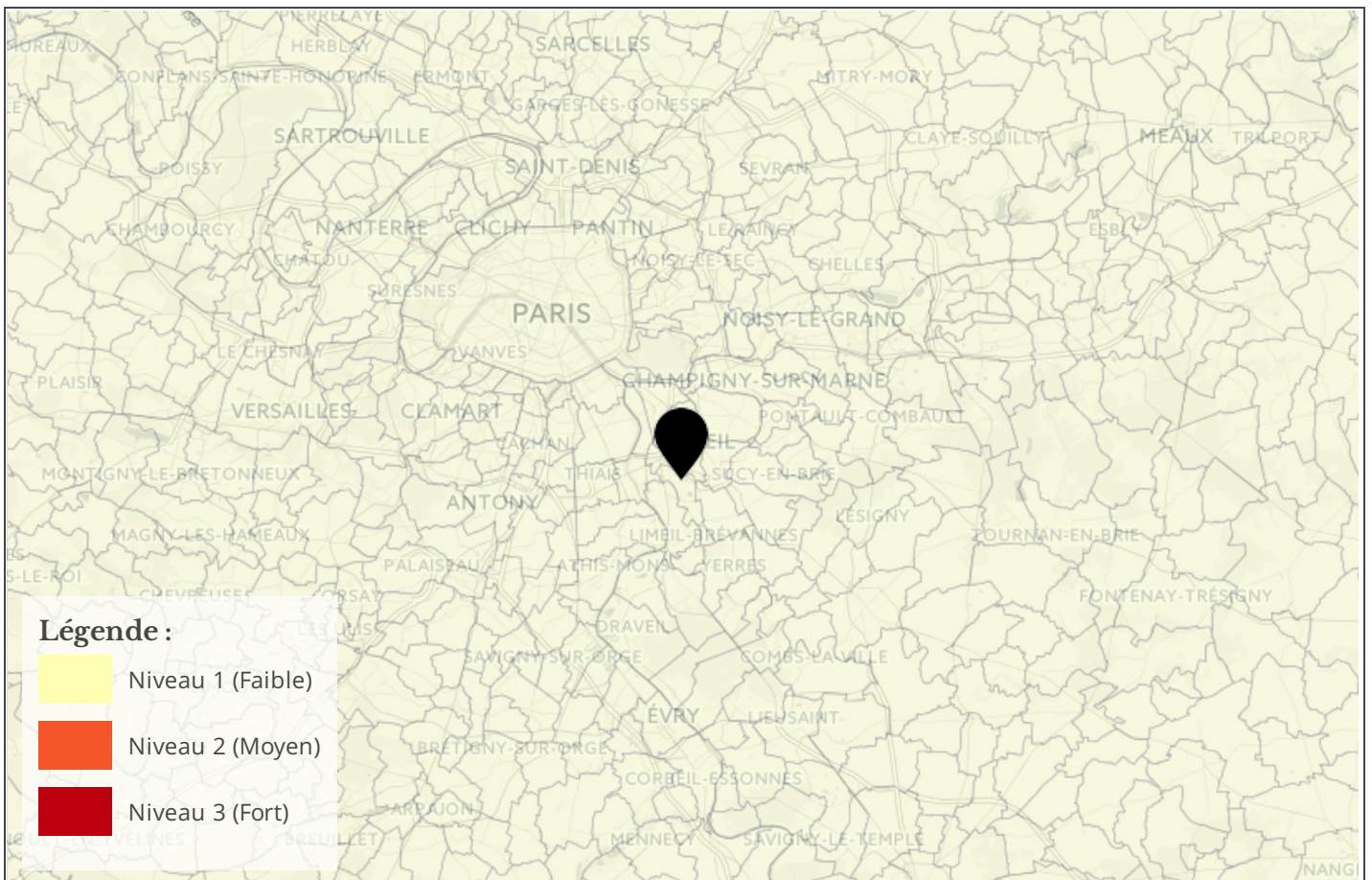

Cartographie des zones sismiques

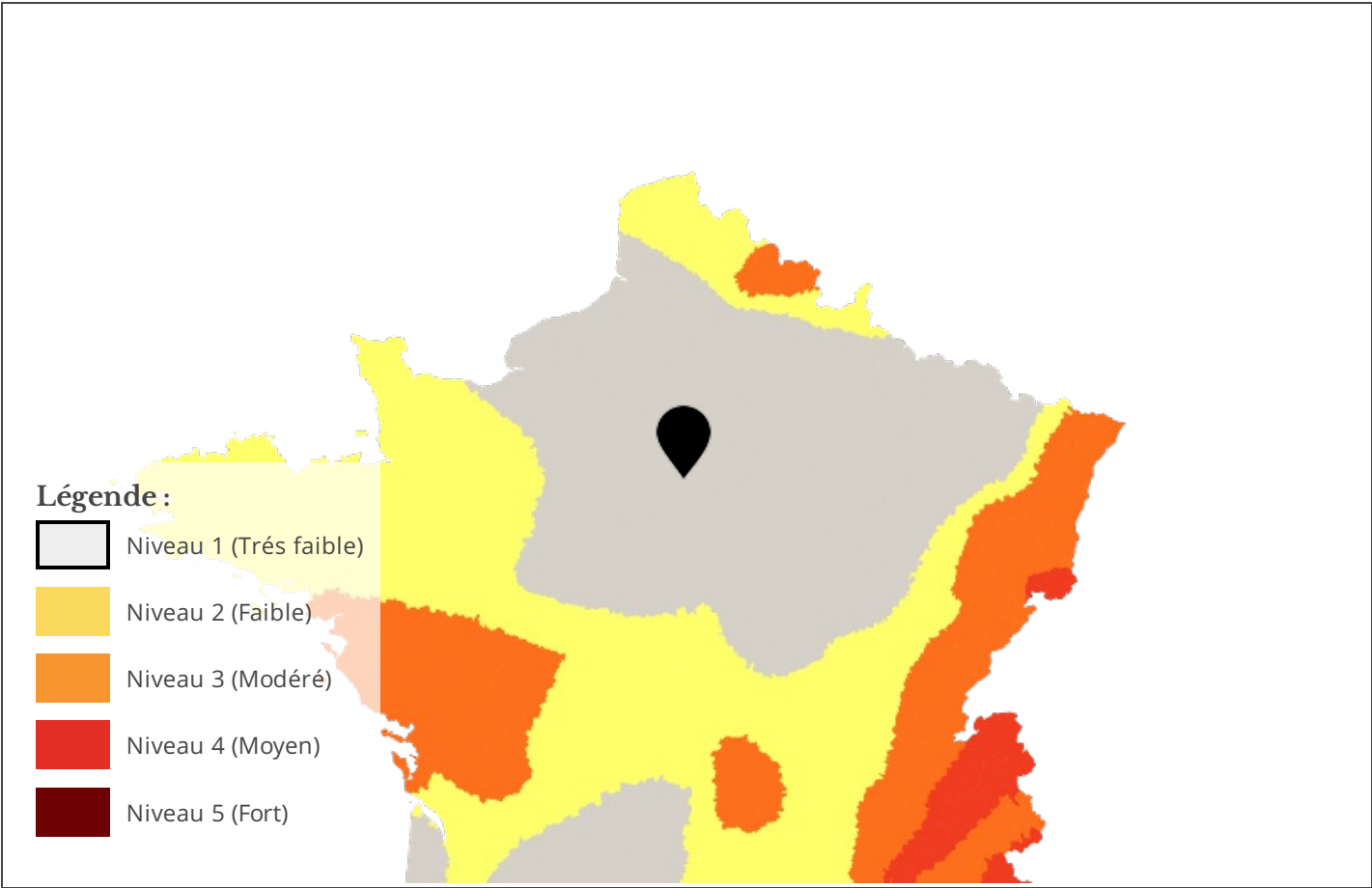

Cartographie de pollution des sols

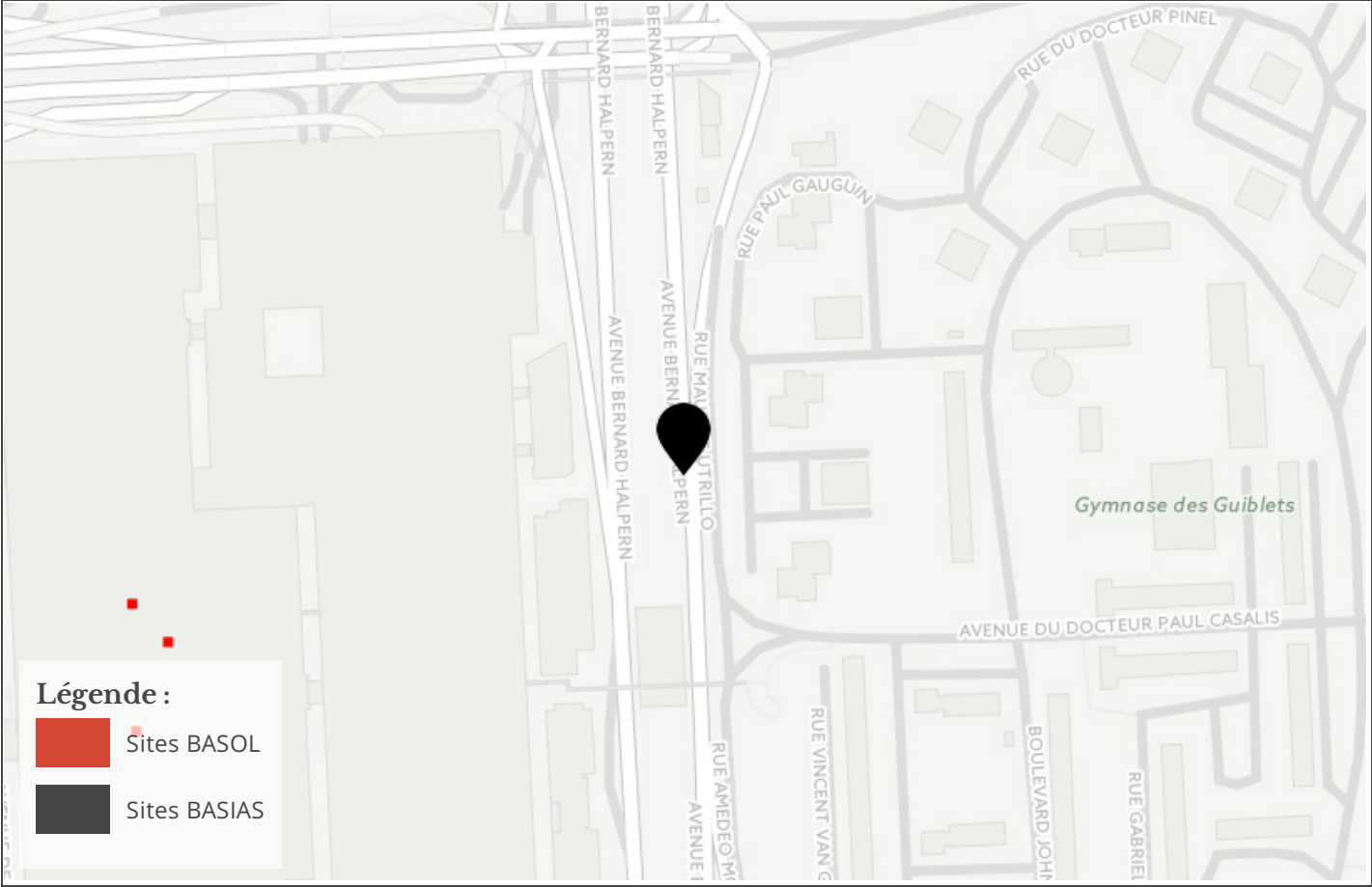

Cartographie des installation classées pour la Protection de l'Environnement (ICPE)

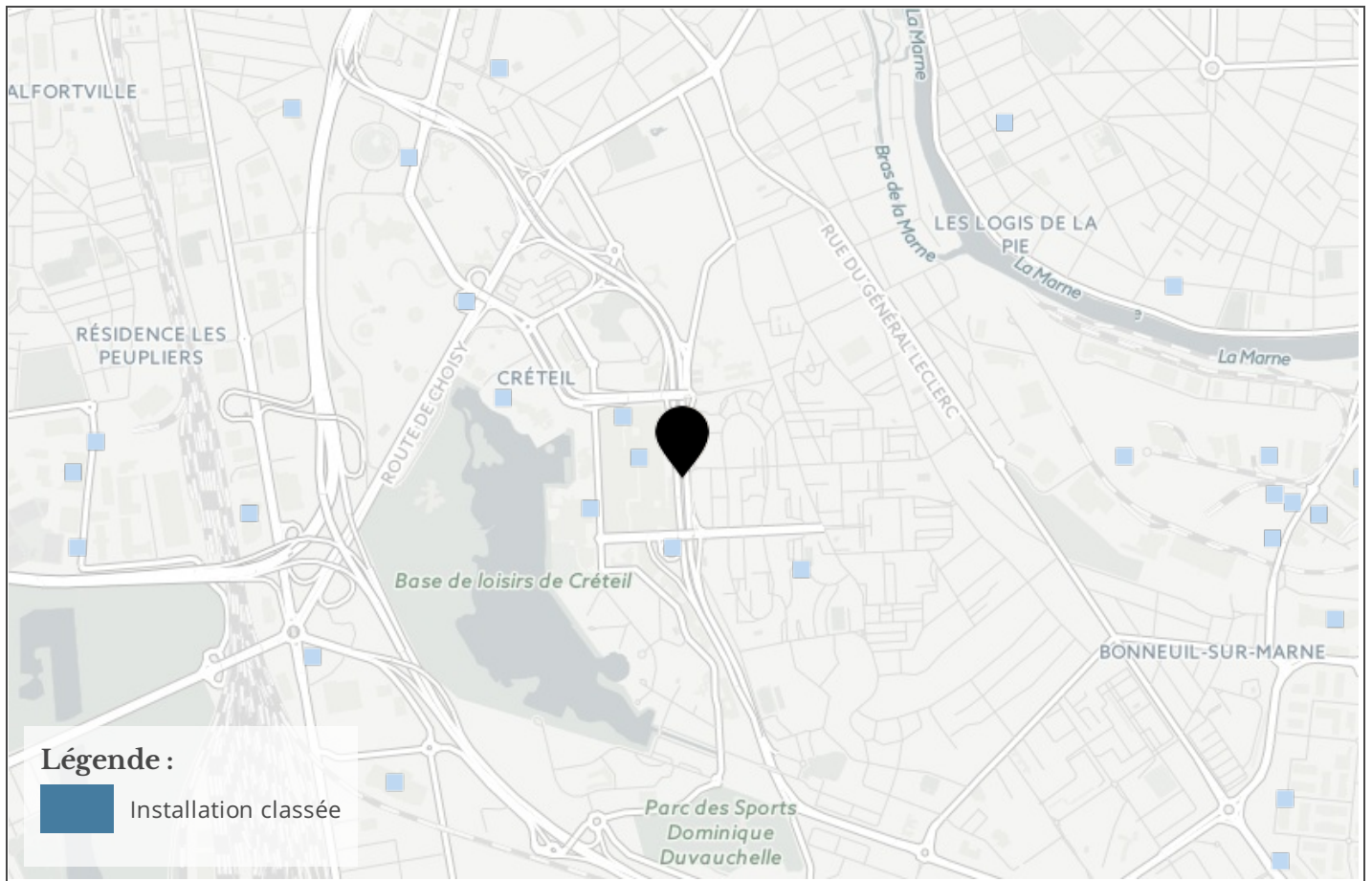

Etat des risques naturels, miniers et technologiques

en application des articles L 125 - 5 et R 125 - 26 du Code de l'environnement

1. Cet état, relatif aux obligations, interdictions, servitudes et prescriptions définies vis-à-vis des risques naturels, miniers ou technologiques concernant l'immeuble, est établi sur la base des informations mises à disposition par arrêté préfectoral

N° 2015/2375

du 31 juillet 2015

Mis à jour le

informations relatives au bien immobilier (bâti ou non bâti)

2. Adresse

code postal ou Insee

commune

D1

94000

CRETEIL

3. Situation de l'immeuble au regard d'un ou plusieurs plans de prévention de risques naturels [PPR n]

> L'immeuble est situé dans le périmètre d'un PPR naturels **prescrit** Oui Non
 L'immeuble est situé dans le périmètre d'un PPR naturels **appliqué par anticipation** Oui Non
 L'immeuble est situé dans le périmètre d'un PPR naturels **approuvé** Oui Non

> si oui, les risques naturels pris en compte sont liés à :

| | | | | | | | |
|-------------------|-------------------------------------|--------------------------|--------------------------|------------------------------|-------------------------------------|----------------------|--------------------------|
| inondation | <input checked="" type="checkbox"/> | crue torrentielle | <input type="checkbox"/> | mouvements de terrain | <input checked="" type="checkbox"/> | avalanches | <input type="checkbox"/> |
| sécheresse | <input type="checkbox"/> | cyclone | <input type="checkbox"/> | remontée de nappe | <input type="checkbox"/> | feux de forêt | <input type="checkbox"/> |
| séisme | <input type="checkbox"/> | volcan | <input type="checkbox"/> | autres | <input type="checkbox"/> | | |

extraits des documents de référence joints au présent état et permettant la localisation de l'immeuble au regard des risques pris en compte

> L'immeuble est concerné par des prescriptions de travaux dans le règlement du ou des PPR naturels Oui Non
 si oui, les travaux prescrits par le règlement du ou des PPR naturels ont été réalisés Oui Non

4. Situation de l'immeuble au regard d'un plan de prévention de risques miniers [PPR m]

en application de l'article L 174-5 du nouveau code minier.

> L'immeuble est situé dans le périmètre d'un PPR miniers **prescrit** Oui Non
 L'immeuble est situé dans le périmètre d'un PPR miniers **appliqué par anticipation** Oui Non
 L'immeuble est situé dans le périmètre d'un PPR miniers **approuvé** Oui Non

> si oui, les risques miniers pris en compte sont liés à :

mouvements de terrain **autres**

extraits des documents de référence joints au présent état et permettant la localisation de l'immeuble au regard des risques pris en compte

> L'immeuble est concerné par des prescriptions de travaux dans le règlement du ou des PPR miniers Oui Non
 si oui, les travaux prescrits par le règlement du ou des PPR miniers ont été réalisés Oui Non

5. Situation de l'immeuble au regard d'un plan de prévention de risques technologiques [PPR t]

> L'immeuble est situé dans le périmètre d'étude d'un PPR technologiques prescrit et non encore approuvé Oui Non
 si oui, les risques technologiques pris en compte dans l'arrêté de prescription sont liés à :

effet toxique **effet thermique** **effet de surpression**

> L'immeuble est situé dans le périmètre d'exposition aux risques d'un PPR technologiques approuvé Oui Non

extraits des documents de référence joints au présent état et permettant la localisation de l'immeuble au regard des risques pris en compte

> L'immeuble est concerné par des prescriptions de travaux dans le règlement du ou des PPR technologiques Oui Non
 si oui, les travaux prescrits par le règlement du ou des PPR technologiques ont été réalisés Oui Non

6. Situation de l'immeuble au regard du zonage réglementaire pour la prise en compte de la sismicité

en application des articles R 563-4 et D 563-8-1 du Code de l'environnement

> L'immeuble est situé dans une commune de sismicité **zone 5** **zone 4** **zone 3** **zone 2** **zone 1**
 forte moyenne modérée faible très faible

7. Information relative aux sinistres indemnisés par l'assurance suite à une catastrophe naturelle, minière ou technologique

en application de l'article L 125-5 (IV) du Code de l'environnement

> L'information est mentionnée dans l'acte authentique constatant la réalisation de la vente Oui Non

vendeur/bailleur - acquéreur/locataire

| | | |
|---------------------------------|---------|------------|
| 8. Vendeur - Bailleur | jean | Durand |
| 9. Acquéreur - Locataire | Jeanne | Dupond |
| 10. Lieu / Date | CRETEIL | 16/06/2017 |

Attention ! S'ils n'impliquent pas d'obligation ou d'interdiction réglementaire particulière, les aléas connus ou prévisibles qui peuvent être signalés dans les divers documents d'information préventive et concerner le bien immobilier, ne sont pas mentionnés par cet état.

Article 125-5 (V) du Code de l'environnement: En cas de non respect des obligations d'information du vendeur ou du bailleur, l'acquéreur ou le locataire peut poursuivre la résolution du contrat ou demander au juge une diminution du prix de vente ou de la location.

Liste des sites BASIAS (potentiellement) pollués (à moins de 500 mètres)

| Code | Raison social, Activité, Adresse | Dist. |
|------------|---|------------|
| IDF9400140 | carrefour france, hypermarché, avenue gaulle (du général de) creteil (94028) | 262 mètres |
| IDF9400153 | syndicat des copropriétaires du centre commercial régional de créteil, centre commercial, créteil soleil (centre commercial de) creteil (94028) | 272 mètres |
| IDF9402853 | accor, , créteil soleil (centre commercial) creteil (94028) | 293 mètres |
| IDF9401032 | archives départementales, archives départementales, 8 rue archives (des) creteil (94028) | 334 mètres |
| IDF9401234 | scuc chaufferie a centre (société de chauffage urbain de créteil), ex esys montenay, chaufferie, avenue halpern (bernard) creteil (94028) | 439 mètres |

Liste des sites BASOL (potentiellement) pollués (à moins de 500 mètres)

| Code | Raison social, Activité, Adresse | Dist. |
|----------------|----------------------------------|-------|
| Aucun résultat | | |

Liste des sites ICPE (à moins de 500 mètres)

| Code | Raison social, Activité, Adresse | Dist. |
|---------|---|------------|
| 74.3227 | carrefour creteil, creteil 94000 | 182 mètres |
| 74.3211 | sdic creteil soleil, creteil 94000 | 258 mètres |
| 65.6493 | scuc chaufferie a centre, creteil 94000 | 396 mètres |
| 74.3372 | sogaris, creteil 94000 | 436 mètres |
| 594.49 | carrefour creteil, creteil 94000 | 436 mètres |

Télécharger l'IAL

<http://www.val-de-marne.gouv.fr/Politiques-publiques/Environnement-et-prevention-des-risques/Informations-acquereurs-locataires-Risques-naturels-et-technologiques-par-commune>

Préfecture : Val-de-Marne
en application du IV de l'article

Déclaration de sinistres indemnisés
L 125-5 du Code l'environnement

Adresse de l'immeuble

Commune

CRETEIL

Arrêtés de reconnaissance de l'état de catastrophes au profit de la commune

Sinistres indemnisés dans le cadre d'une reconnaissance de l'état de catastrophe

Cochez les cases **OUI** ou **NON**

si, à votre connaissance, l'immeuble a fait l'objet d'une indemnisation suite à des dommages consécutifs à chacun des événements

| | | |
|--|------------------------------|---|
| Inondations et coulées de boue | Arrêté en date du 19/10/1988 | <input type="radio"/> Oui <input type="radio"/> Non |
| Mouvements de terrain consécutifs à la sécheresse | Arrêté en date du 06/11/1992 | <input type="radio"/> Oui <input type="radio"/> Non |
| Inondations et coulées de boue | Arrêté en date du 18/07/1995 | <input type="radio"/> Oui <input type="radio"/> Non |
| Inondations et coulées de boue | Arrêté en date du 28/09/1995 | <input type="radio"/> Oui <input type="radio"/> Non |
| Mouvements de terrain différentiels CSRS | Arrêté en date du 17/12/1997 | <input type="radio"/> Oui <input type="radio"/> Non |
| Inondations, coulées de boue et mouvements de terrain | Arrêté en date du 29/12/1999 | <input type="radio"/> Oui <input type="radio"/> Non |
| Mouvements de terrain différentiels CSRS | Arrêté en date du 27/12/2000 | <input type="radio"/> Oui <input type="radio"/> Non |
| Mouvements de terrain différentiels CSRS | Arrêté en date du 11/01/2005 | <input type="radio"/> Oui <input type="radio"/> Non |
| Inondations et coulées de boue | Arrêté en date du 15/06/2016 | <input type="radio"/> Oui <input type="radio"/> Non |

Etabli le :

Nom et visa du vendeur ou du bailleur

Visa de l'acquéreur ou du locataire

Cachet / Signature en cas de prestataire ou mandataire

Pour en savoir plus, chacun peut consulter en préfecture ou en mairie, le dossier départemental sur les risques majeurs, le document d'information communal sur les risques majeurs et, sur internet, le site portail dédié à la prévention des risques majeurs : www.prim.net